



CENTRE D'INTERPRÉTATION DE L'ARCHITECTURE ET DU PATRIMOINE

**Maison du Patrimoine
Maison de l'Archéologie**



UN TERRITOIRE LABELLIÉ

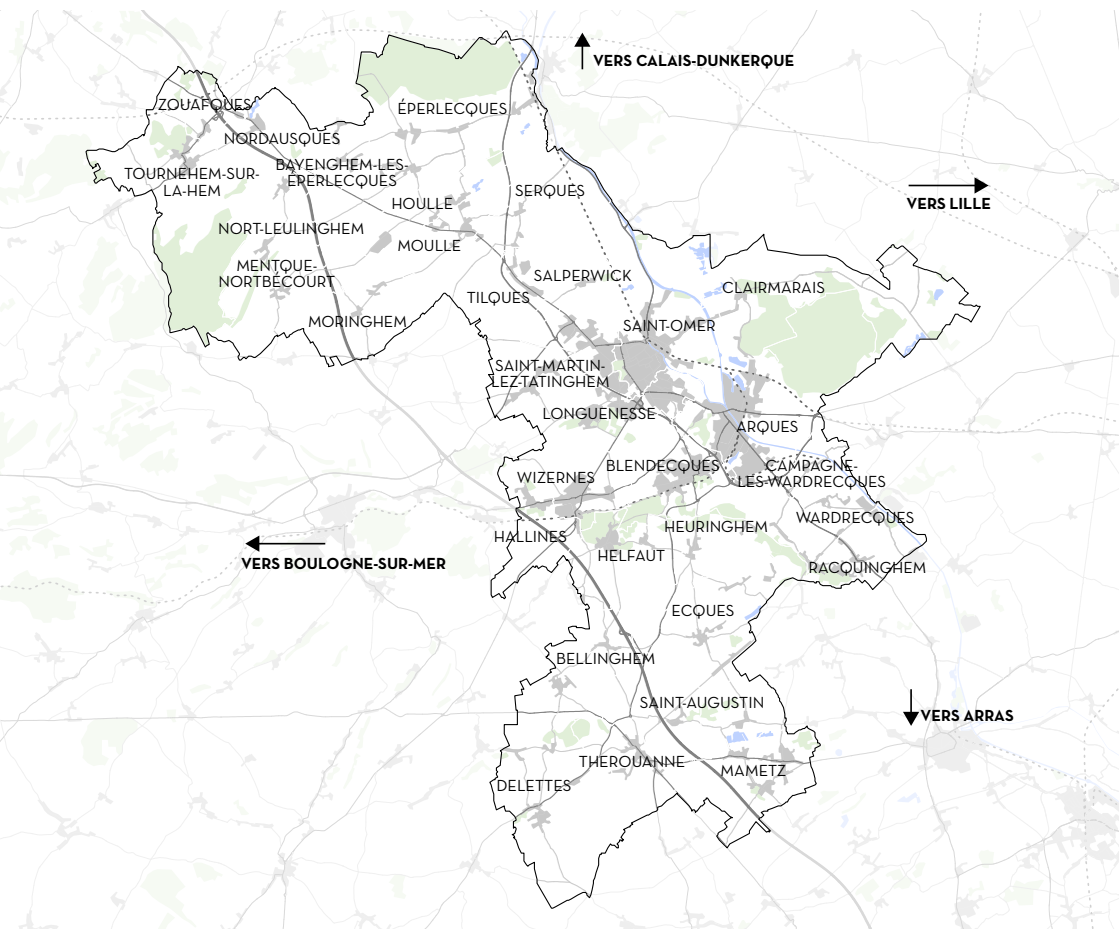

Le label « Pays d'art et d'histoire de Saint-Omer » a été attribué en 2014 à 32 communes de la Communauté d'Agglomération du Pays de Saint-Omer. Il qualifie les territoires conscients des enjeux d'appropriation de leur patrimoine bâti et paysager par les habitants. Ils s'engagent dans une démarche active de connaissance, de conservation et de valorisation de la qualité architecturale et du cadre de vie.

► Cette reconnaissance a donné lieu à la création du Centre d'interprétation de l'architecture et du patrimoine. Aujourd'hui, il est géré par l'Agence d'urbanisme, de développement et du patrimoine du Pays de Saint-Omer.

UN ÉQUIPEMENT, DEUX SITES

Une porte d'entrée pour découvrir le patrimoine du Pays d'art et d'histoire de Saint-Omer

Le Centre d'interprétation de l'architecture et du patrimoine du Pays d'art et d'histoire de Saint-Omer est composé de deux sites :

- la Maison de l'Archéologie
- la Maison du Patrimoine

Équipements de proximité, ils contribuent à l'information et à la sensibilisation des publics au territoire labellisé.

Tout au long de l'année, les deux sites donnent à voir leur scénographie permanente. Des expositions temporaires complètent le parcours et offrent aux publics de nouvelles clés de lecture du patrimoine des 32 communes du Pays d'art et d'histoire.

Véritable outil de compréhension et de transmission, le centre d'interprétation permet aux visiteurs de décrypter les paysages et leurs architectures : une belle invitation à partir à leur découverte !

▶ **À L'OCCASION DE RENDEZ-VOUS CULTURELS RÉGULIERS,** de nombreuses activités sont proposées aux groupes comme aux individuels, aux habitants jeunes et adultes comme aux touristes, pour découvrir le patrimoine autrement et sous toutes ses formes :



Expositions



Circuits



Visites



Rencontres



Ateliers



Expériences

LA MAISON DU PATRIMOINE

Une diversité d'architectures, une mosaïque de paysages

Située au pied de la cathédrale de Saint-Omer, la Maison du Patrimoine prend place dans l'ancienne demeure d'Alexandre Ribot.

Son exposition permanente propose aux visiteurs une découverte immersive et ludique des richesses architecturales urbaines et paysagères de l'ensemble du territoire labellisé.

Franchissez les portes de la Maison du Patrimoine et plongez dans un univers singulier :

- **Le rez-de-chaussée dénommé «7, enclos Notre-Dame»**, est dédié à la découverte de l'histoire et de la géographie du territoire à travers une série d'espaces d'inspiration de la fin du 19^{ème} siècle;
- **À l'étage, l'Atelier des patrimoines** présente via des maquettes et des contenus numériques, les différents types de patrimoines existants et les grandes étapes de l'aménagement du territoire ;
- **Dans les combles, le Grenier est un espace partagé modulable** permettant l'organisation de conférences, d'ateliers et de projections.

▶ **UN EXPLORATEUR DÉDIÉ À ALEXANDRE RIBOT, DONATEUR DE LA MAISON :** alliant jeux et connaissance, cette publication invite à une découverte en famille de la vie et de l'action politique de cet homme d'État de la III^{ème} République.



8
espaces
thématiques

17
maquettes

450m²
de surfaces
d'exposition

16
dispositifs
numériques

80
objets
exposés

5
dispositifs
jeune public

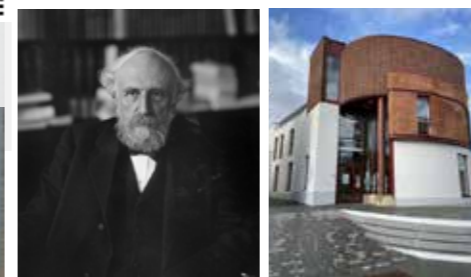
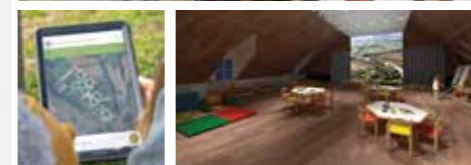

LA MAISON DE L'ARCHÉOLOGIE

Deux mille ans d'histoire, plus d'un siècle d'archéologie

Implantée au cœur de la Maison de la Morinie, à l'entrée de la Vieille Ville disparue en 1553, la Maison de l'Archéologie propose un voyage dans le temps.

Découvrez l'histoire de Théroanne à travers des œuvres provenant d'opérations de fouilles menées dans la commune et ses environs depuis la fin du 19^{ème} siècle. Ces objets appartiennent aux collections des musées de Saint-Omer, à l'État et à la commune de Théroanne.

Ces fabuleuses découvertes sont mises en scène à travers quatre univers historiques :

- Des origines gauloises à la cité gallo-romaine,
- La capitale d'un vaste évêché médiéval,
- Une place-forte au cœur d'enjeux européens,
- Un extraordinaire « terrain de jeu » pour les archéologues.

▶ **UNE APPLICATION INTERACTIVE :** au départ de la Maison de l'Archéologie, explorez les richesses archéologiques du sous-sol de Théroanne grâce à Time-loop. Cette application présente notamment des dessins d'interprétation, de la photogrammétrie et une maquette 3D de la cathédrale disparue.

4
grandes
périodes
historiques

5
maquettes

200m²
de surfaces
d'exposition

10
dispositifs
numériques

175
œuvres
exposées

8
mallettes
ludiques



On se (re)trouve :



Maison du Patrimoine

7 Enclos Notre-Dame
62500 Saint-Omer
www.patrimoine.aud-stomer.fr

Du début des vacances de printemps à la fin des vacances de la Toussaint :

- ▶ Mercredi, jeudi et vendredi de 10h à 12h et de 13h45 à 17h
- ▶ Samedi et dimanche de 14h à 17h.

Le reste de l'année :

- ▶ Mercredi, jeudi, vendredi, samedi et dimanche de 14h à 17h.

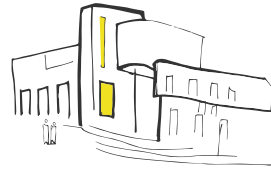

Maison de l'Archéologie

6 place de la Morinie
62129 Théroutanne
www.archeologie.aud-stomer.fr

Du début des vacances de printemps à la fin des vacances de la Toussaint :

- ▶ Mercredi, jeudi et vendredi de 10h à 12h et de 13h45 à 17h
- ▶ Samedi et dimanche de 14h à 17h.

Le reste de l'année :

- ▶ Mercredi, jeudi et vendredi de 14h à 17h.

Les maisons sont fermées le 1^{er} janvier, 1^{er} mai et le 25 décembre.

Vous souhaitez visiter avec un groupe ?

Contactez-nous pour réserver votre créneau de visites.

Plus d'informations :

- ▶ par téléphone : 06.43.85.15.47
- ▶ par mail : maisonpah@aud-stomer.fr

Informations pratiques :



WiFi



Boutique



Langues



L'intégralité des équipements est accessible aux personnes à mobilité réduite.

